

事務連絡
令和2年11月19日

九州森林管理局森林整備課長 殿

宮崎北部森林管理署長

2・4・5T 剤埋設箇所の点検について

標記の件について、別紙のとおり点検を実施したので報告します。

担当 業務グループ
森林整備官（森林育成）

点検記録簿

点検箇所 (県名、市町村名: 宮崎県日之影町
林小班名: 黒仁田見立国有林)

点検年月日 令和2年10月 30日
点検者職氏名 農林水産技官

標識	点検項目	異常の有無		原因	異常のあった場所		その他
		状況			講じた措置(具体的)	措置した年月日	
困い	破損又は腐朽状況	異常なし					
	文字の状況	異常なし					
	支柱	異常なし					
	折損状況	異常なし					
	ロープ	異常なし					
被覆箇所 の状況	ゆるみ	異常なし					
	切断	異常なし					
立地環境	表土(覆土)の状況	表土は安定しており 流出の恐れなし					
	植生の侵入状況	下層植生なし					
	水源の有無(水源までの距離)	水源あり (4km下流)					
	宅地の有無(宅地までの距離)	宅地あり (4km下流)					
	その他	キャンプ場あり (4km下流)					
その他	周囲の状況	異常なし					
	土石の採取等によるかく乱	かく乱等なし					
	災害等	災害等なし					
	下流域の水源利用	水源利用あり (4km下流)					
	周辺の宅地造成	宅地造成等なし					
	周辺の開発	開発等なし					

点検記録写真

点検箇所 黒仁田見立国有林 [REDACTED]
点検年月日 令和2年10月30日



機密性2

局署薬剤担当者限り
事務連絡
令和2年10月20日

九州森林管理局
森林整備部長 殿
(森林整備課企画係長扱い)

西都児湯森林管理署長

2・4・5-T剤埋設箇所点検について

このことについて、別添のとおり定期点検（10月期）を実施したので報告します。

(担当：総括森林整備官)

別紙様式

点検記録簿

点検箇所: (県名、市町村名) 宮崎県西都市 (林小班名)

点検年月日 令和2年10月19日

点検者職氏名 農林水産技官

標識	点検事項	異状の有無		異状があった場合			その他	
		状況	原因	講じた措置(具体的)	措置した年月日	担当者職氏名		
囲い	破損又は腐朽状況	異常あり	文字板への浸水	文字板を交換	令和2年10月19日			
	文字の状況	異常あり	同上	同上	令和2年10月19日			
	支柱	倒状	異常なし					
		折損腐朽	異常なし					
		ゆるみ	異常なし					
		切断	異常なし					
被覆箇所 の状況	表土(覆土)の状況	異常なし 表土は安定しており、流出の恐れなし。						
	植生の進入状況	上層木がうっぺいし、特に問題なし。						
立地環境	水源の有無(水源までの距離)	水源あり (4.0km下流)						
	宅地の有無(宅地までの距離)	宅地あり (4.5km下流)						
	その他	異常なし						
その他	周囲土壌の状況 ・土石の採取等によるかく乱 ・災害等	異常なし						

245T埋設箇所状況



撮影
令和2年10月19日(月)



245T埋設箇所状況



撮影
令和2年10月19日(月)



立入禁止
245-T埋設箇所を確保して
ありますので、園内での
立入りや土石等の採取を
しないでください。



245T埋設箇所状況



撮影
令和2年10月19日(月)
文字板交換後

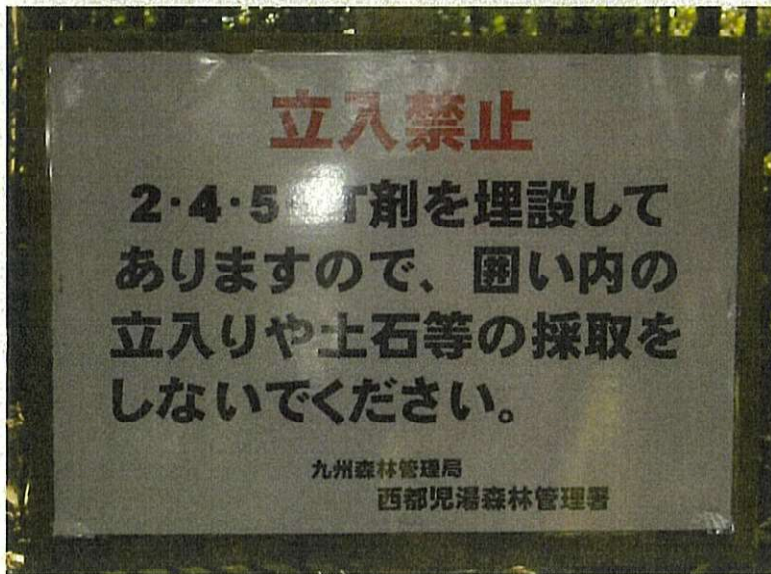

機密性 2 情報

局内担当者限り

事 務 連 絡

令和 2 年 10 月 28 日

九州森林管理局 森林整備部長 殿
(森林整備課 企画係扱い)

宮崎森林管理署長

2・4・5-T 剤埋没箇所の点検について

標記の件について、別紙のとおり提出します。

担当：総括森林整備官

別紙様式

点検記録簿

点検箇所：(県名、市町村名) 宮崎県宮崎市田野町
 (林小班名) 本田野国有林

点検年月日 令和2年10月1日
 点検者職氏名 (技)

標識	点検事項	異常の有無		原因	異常があった場合		その他	
		状況	異常なし		講じた措置(具体的)	措置した年月日		担当者職氏名
囲い	破損又は腐朽状況		異常なし					
	文字の状況		異常なし					
	支柱	倒状	異常なし					
	ロープ	折損腐朽		異常なし				
		ゆるみ		異常なし				
被覆箇所 の状況	切断		異常なし					
	表土(覆土)の状況		表土安定しており、流出の恐れなし。					
立地環境	植生の進入状況		下層植生が繁茂しており、特に問題なし。					
	水源の有無(水源までの距離)		なし					
	宅地の有無(宅地までの距離)		なし					
その他	その他		養鶏場あり 0.7km上流					
	周囲土壌の状況		異常なし					
	・土石の採取等によるかく乱 ・災害等		異常なし					

令和 2 年 度

245 - T 剂埋没箇所保全点検

実 行 記 録 写 真 整 理 簿

宮 崎 森 林 管 理 署 田 野 森 林 事 務 所

場所 本田野 国有林 [REDACTED]
撮影年月日 令和 2 年 10 月 1 日
附記事項 245-T剤埋没箇所 （近景）
撮影者 農林水産技官 [REDACTED]



場所 本田野 国有林 [REDACTED]
撮影年月日 令和 2 年 10 月 1 日
附記事項 245-T剤埋没箇所 （看板）
撮影者 農林水産技官 [REDACTED]



場 所 本田野 国有林 [REDACTED]
撮 影 年 月 日 令 和 2 年 10 月 1 日
附 記 事 項 245-T剂埋没箇所 (正面左側部(手前))
撮 影 者 農 林 水 産 技 官 [REDACTED]



場 所 本田野 国有林 [REDACTED]
撮 影 年 月 日 令 和 2 年 10 月 1 日
附 記 事 項 245-T剂埋没箇所 (正面左側部(奥))
撮 影 者 農 林 水 産 技 官 [REDACTED]



場 所
撮影年月日
附記事項
撮 影 者

本田野 国有林 [REDACTED]
令和 2 年 10 月 1 日
245-T剂埋没箇所 （正面右侧部（奥））
農林水産技官 [REDACTED]



場 所
撮影年月日
附記事項
撮 影 者

本田野 国有林 [REDACTED]
令和 2 年 10 月 1 日
245-T剂埋没箇所 （背面右侧部（手前））
農林水産技官 [REDACTED]



別紙様式

点検記録簿

点検箇所: (県名、市町村名) 宮崎県宮崎市高岡町
 (林小班名) 大工次郎国有林

点検年月日 令和2年10月2日
 点検者職氏名

標識	点検事項	異状の有無		原因	異状があつた場合			その他
		状況	無		講じた措置(具体的)	措置した年月日	担当者職氏名	
囲い	破損又は腐朽状況	異常なし						
	文字の状況	異常なし						
	支柱	倒状	異常なし					
	折損腐朽	異常なし						
	ロープ	ゆるみ	異常なし					
被覆箇所 の状況	切斷	異常なし						
	表土(覆土)の状況	表土安定しており、流出の恐れなし。						
立地環境	植生の進入状況	下層植生が繁茂しており、問題なし。						
	水源の有無(水源までの距離)	2.2km 下流地点に水源あり。						
	宅地の有無(宅地までの距離)	2.0km 下流地点に宅地あり。						
その他	その他							
	周囲土壌の状況	異常なし						
	・土石の採取等によるかく乱 ・災害等	かく乱等なし 災害等なし						

令和 2 年 度
(令和 2 年 1 0 月 期)

245 - T 剂埋没箇所保全点検

実 行 記 録 写 真 整 理 簿

宮 崎 森 林 管 理 署 高 岡 森 林 事 務 所

場所 大工次郎 国有林 [REDACTED]
撮影年月日 令和2年10月2日
附記事項 245-T剤埋没箇所。（上部右肩及び中央部）
撮影者 農林水産技官 [REDACTED]



場所 大工次郎 国有林 [REDACTED]
撮影年月日 令和2年10月2日
附記事項 245-T剤埋没箇所。（上部左肩及び中央部）
撮影者 農林水産技官 [REDACTED]

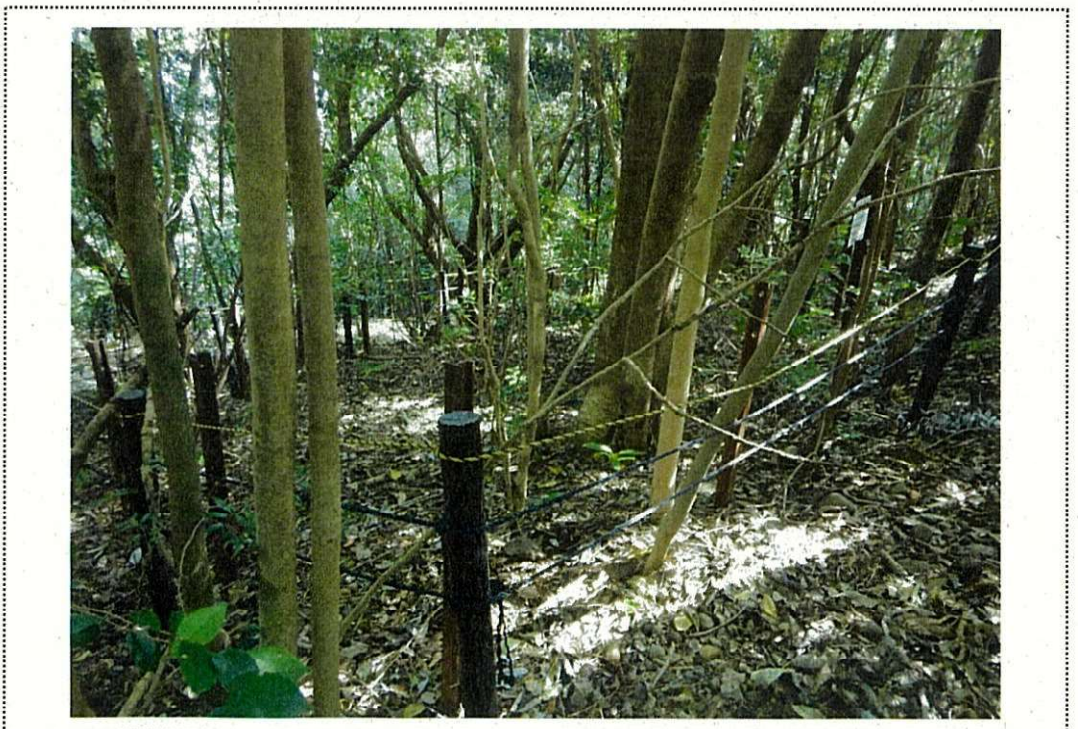

場 所
撮 影 年 月 日
附 記 事 項
撮 影 者

大工次郎 国 有 林
令 和 2 年 10 月 2 日
245-T剂埋没箇所。 (下部左肩及び中央部)
農 林 水 産 技 官



場 所
撮 影 年 月 日
附 記 事 項
撮 影 者

大工次郎 国 有 林
令 和 2 年 10 月 2 日
245-T剂埋没箇所。 (下部右肩及び中央部)
農 林 水 産 技 官



場所 大工次郎 国有林 [REDACTED]
撮影年月日 令和2年10月2日
附記事項 245-T剤埋没箇所。（看板）
撮影者 農林水産技官 [REDACTED]



場所 大工次郎 国有林 [REDACTED]
撮影年月日 令和2年10月2日
附記事項 245-T剤埋没箇所。（側面林内）
撮影者 農林水産技官 [REDACTED]



別紙様式

点検記録簿

点検箇所：(県名、市町村名) 宮崎県小林市須木
(林小班名) 夏木国有林

点検年月日 令和2年10月27日
点検者職氏名 (技)

標識	点検事項	異状の有無		原因	異状があった場合			その他
		状況	異状なし		講じた措置(具体的)	措置した年月日	担当者職氏名	
囲い	破損又は腐朽状況		異常なし					
	文字の状況		異常なし					
	支柱	倒状	異常なし					
	ロープ	折損腐朽 ゆるみ 切断	異常なし					
被覆箇所 の状況	表土(覆土)の状況		異常なし					
	植生の進入状況		表土安定しており、流出の恐れなし。 下層植生が繁茂しており、特に問題なし。					
立地環境	水源の有無(水源までの距離)		5.3km上流に水源、河川が隣接地に有り。					
	宅地の有無(宅地までの距離)		0.1km上流側に住宅有り。					
	その他		なし					
その他	周囲土壌の状況		異常なし					
	・土石の採取等によるかく乱 ・災害等		かく乱等なし 災害等なし					

令和 2 年 度

245-T 剂埋没箇所保全点検

実 行 記 録 写 真 整 理 簿

令和 2 年 10 月 27 日

宮 崎 森 林 管 理 署 夏 木 森 林 事 務 所

場 所 夏木 国有林 [REDACTED] 林小班
撮 影 年 月 日 令 和 2 年 10 月 27 日
附 記 事 項 245-T剂埋没箇所 (正面)
撮 影 者 農 林 水 産 技 官 [REDACTED]



場 所 夏木 国有林 [REDACTED] 林小班
撮 影 年 月 日 令 和 2 年 10 月 27 日
附 記 事 項 245-T剂埋没箇所 (正面左側)
撮 影 者 農 林 水 産 技 官 [REDACTED]



場所 夏木国有林 [REDACTED] 林小班
撮影年月日 令和2年10月27日
附記事項 245-T剤埋没箇所（正面右側）
撮影者 農林水産技官 [REDACTED]



場所 夏木国有林 [REDACTED] 林小班
撮影年月日 令和2年10月27日
附記事項 245-T剤埋没箇所（看板）
撮影者 農林水産技官 [REDACTED]



別紙様式

点検記録簿

点検箇所：(県名、市町村名) 宮崎県小林市須木
 (林小班名) 重永国有林

点検年月日 令和2年10月27日
 点検者職氏名(技)

標識	点検事項	異状の有無		原因	異状があった場合			その他
		状況	異状の有無		講じた措置(具体的)	措置した年月日	担当者職氏名	
囲い	破損又は腐朽状況	異常なし						
	文字の状況	異常なし						
	支柱	倒状	異常なし					
		折損腐朽	異常なし					
		ロープ	ゆるみ	異常なし				
被覆箇所 の状況		切断	異常なし					
	表土(覆土)の状況		表土安定しており、流出の恐れなし。					
立地環境	植生の進入状況		広葉樹1~12cm6本、問題なし。					
	水源の有無(水源までの距離)		榎木川まで0.1km、田代ヶ八重ダムまで3.4km					
	宅地の有無(宅地までの距離)		なし					
その他	その他							
	周囲土壌の状況		異常なし					
	・土石の採取等によるかく乱 ・災害等		異常なし					

令和 2 年 度

245-T 剂埋没箇所保全点検

実 行 記 録 写 真 整 理 簿

宮 崎 森 林 管 理 署 田 代 ヲ 八 重 森 林 事 務 所

場 所 重永 国有林 [REDACTED] 林小班
撮 影 年 月 日 令 和 2 年 10 月 27 日
附 記 事 項 245-T剂埋没箇所 (正 面)
撮 影 者 農 林 水 産 技 官 [REDACTED]



場 所 重永 国有林 [REDACTED] 林小班
撮 影 年 月 日 令 和 2 年 10 月 27 日
附 記 事 項 245-T剂埋没箇所 (上 部)
撮 影 者 農 林 水 産 技 官 [REDACTED]



場 所 重永国有林 [REDACTED] 林小班
撮 影 年 月 日 令 和 2 年 10 月 27 日
附 記 事 項 245-T剂埋没箇所 (右側面)
撮 影 者 農林水産技官 [REDACTED]



場 所 重永国有林 [REDACTED] 林小班
撮 影 年 月 日 令 和 2 年 10 月 27 日
附 記 事 項 245-T剂埋没箇所 (左側面)
撮 影 者 農林水産技官 [REDACTED]



機密性2情報

局担当者限り
事務連絡
令和2年10月21日

九州森林管理局
森林整備部長 殿
(森林整備課企画係扱い)

宮崎森林管理署
都城支署長

2, 4, 5-T剤埋設箇所の定期点検について

このことについて、別紙のとおり定期点検をしましたので報告します。

(担当：総括森林整備官)



別紙様式

点検記録簿

点検箇所: (県名、市町村名) 富崎県都城市高崎町大字大幸田
 (林小班名) 長尾国有林

点検年月日 令和2年10月16日

点検者職氏名 総括森林整備官

高崎森林事務所森林官

主任森林整備官

森林整備官

標識	点検事項	異状の有無		講じた措置(具体的)	異状があった場合		その他
		状況	原因		措置した年月日	担当者職氏名	
囲い	破損又は腐朽状況	なし					
	文字の状況	良好					
	支柱	良好	倒状				
	ロープ	なし	折損腐朽				
被覆箇所 の状況		なし	ゆるみ				
		なし	切断				
立地環境	表土(覆土)の状況	良好					
	植生の進入状況	良好					
その他	水源の有無(水源までの距離)	水路敷等(1.0km下流)					
	宅地の有無(宅地までの距離)	宅地あり(1.1km下流)					
	その他	なし					
その他	周囲土壌の状況	良好					
	・土石の採取等によるかく乱 ・災害等	なし					

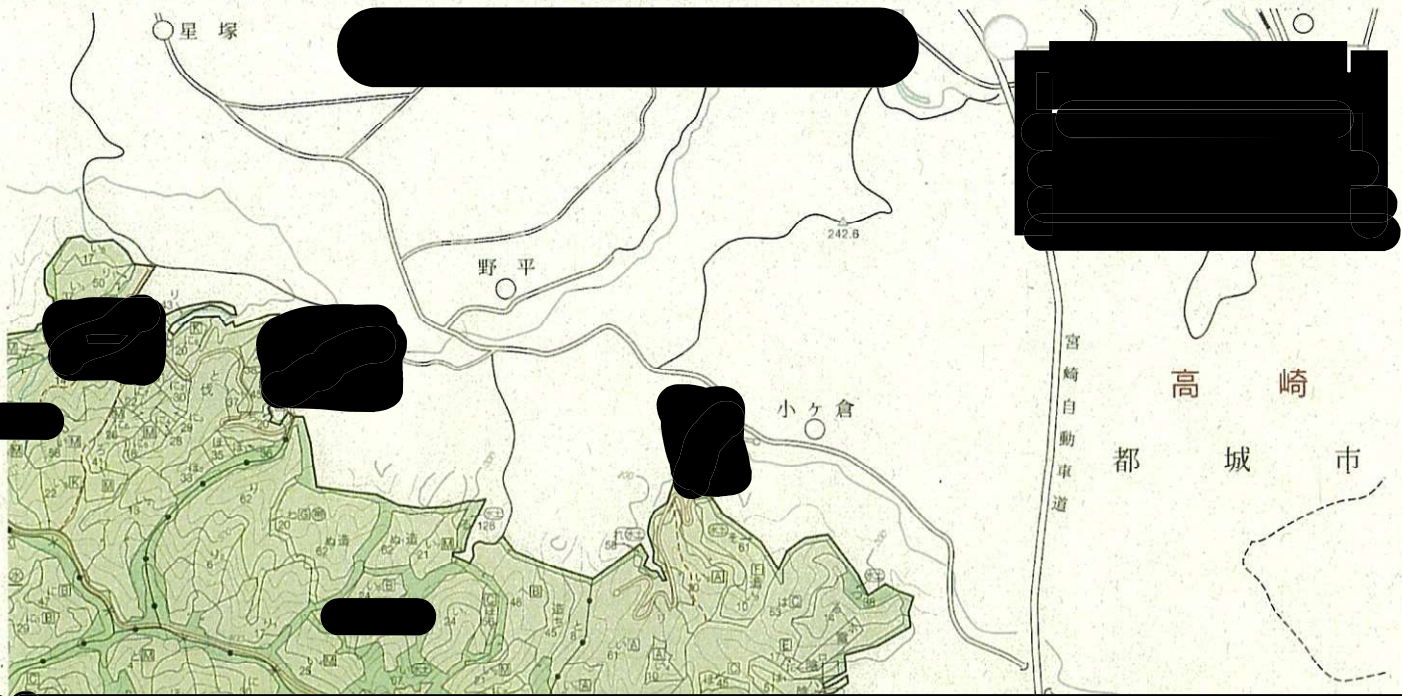



令和2年10月16日撮影 定期点検



令和2年10月16日撮影 定期点検



令和2年10月16日撮影 定期点検



令和2年10月16日撮影 定期点検

[Redacted]
[Redacted]
[Redacted]
[Redacted]



縮尺 = $\frac{1}{5,000}$

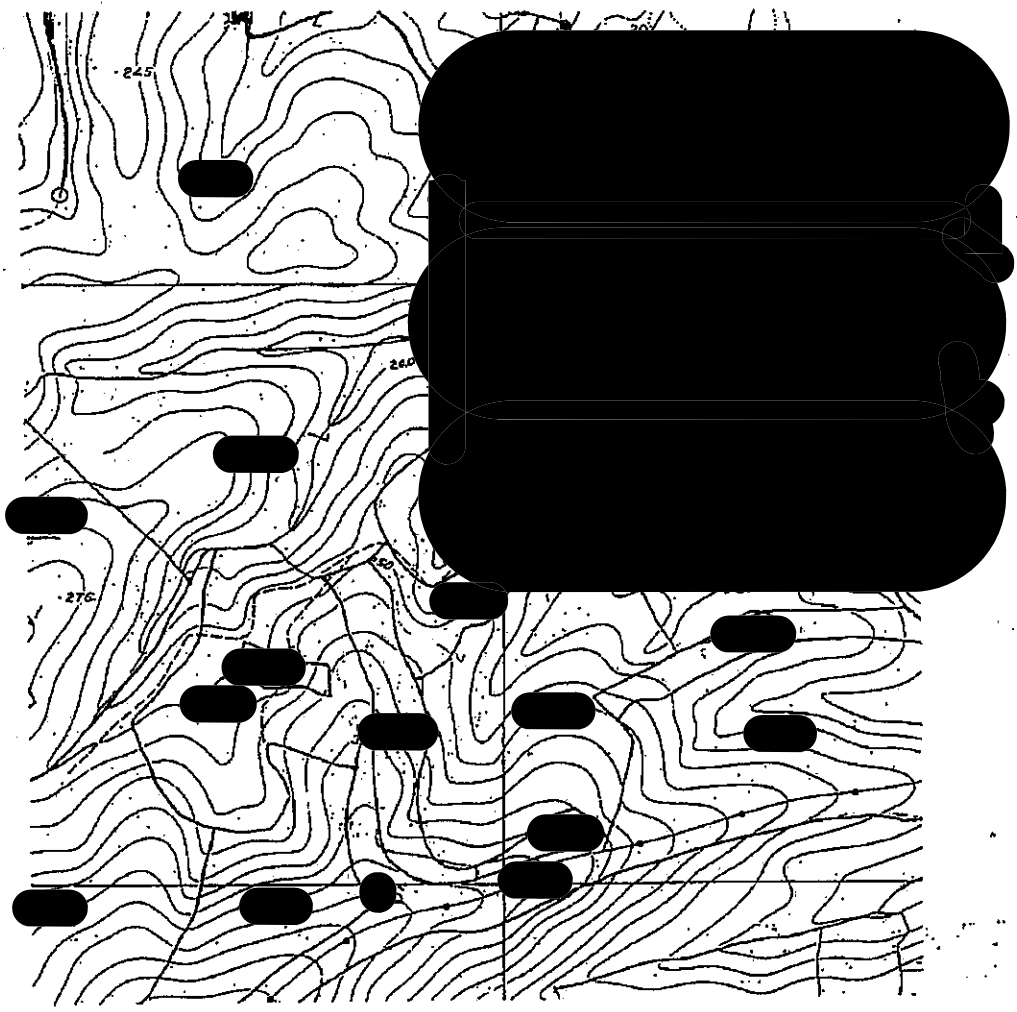

機密性2情報

取扱注意

【担当者限り】

事務連絡

令和2年10月20日

九州森林管理局
森林整備課長 殿
(企画係長扱い)

宮崎南部森林管理署長

2・4・5-T剤埋設箇所の点検について

このことについて、「245T剤埋設箇所の点検実施要領」に基づき点検を実施しましたので、別紙のとおり報告します。

記

1 点検箇所 永田国有林 XXXXXXXXXX

担当：総括森林整備官

令和2年10月19日

宮崎南部森林管理署長 殿

串間森林事務所首席森林官
農林水産技官 

2・4・5-T剤 埋設箇所点検等について

このことについて、別紙のとおり報告します。（10月定期点検）

別紙様式

点検記録簿

点検箇所: (県名、市町村名) 宮崎県串間市
(林小班名)

点検年月日 令和2年10月16日
点検者 職氏名 農林水産技官

標識	点検事項	異状の有無		異状があつた場合			その他	
		状況	原因	講じた措置(具体的)	措置した年月日	担当者職氏名		
囲い	破損又は腐朽状況	異常なし						
	文字の状況	異常なし						
	支柱	倒状						
	有刺鉄線	折損腐朽	異常なし					
		ゆるみ	鉄線 ゆるみ無し					
被覆箇所 の状況	切断	異常なし						
	表土(覆土)の状況	表土は安定しており、流出の恐れなし。						
立地環境	植生の進入状況	下層植生が繁茂しており、特に問題なし。						
	水源の有無(水源までの距離)	無し						
	宅地の有無(宅地までの距離)	無し						
	その他	無し						
その他	周囲土壌の状況	異常等見られず良好						
	・土石の採取等によるかく乱	なし						
	・災害等	なし						

2・4・5-T埋設箇所写真

所在地：永田国有林
撮影日：令和2年10月16日



