

機密性 2

局署薬剤担当者限り  
事 務 連 絡  
令和 3 年 2 月 1 日

九州森林管理局  
森林整備部長 殿  
(森林整備課企画係長扱い)

西都児湯森林管理署長

2・4・5-T剤埋設箇所の点検について

このことについて、臨時の点検を実施したので、別添のとおり報告します。

(担当：総括森林整備官)

別紙様式

点検記録簿

点検箇所 (県名、市町村名) 宮崎県西都市  
 (林小班名)

点検年月日 令和3年2月1日  
 点検者職氏名 農林水産技官

標識	点検事項	異状の有無		原因	異状があった場合		その他	
		状況	異状の有無		講じた措置(具体的)	措置した年月日		担当者職氏名
囲い	破損又は腐朽状況	異常なし						
	文字の状況	異常なし						
	支柱	倒状	異常なし					
	ロープ	折損腐朽	異常なし					
		ゆるみ	異常なし					
被覆箇所 の状況	切断	異常なし						
	表土(覆土)の状況	表土は安定しており、流出の恐れなし。						
立地環境	植生の進入状況	上層木がうっぺいし、特に問題なし。						
	水源の有無(水源までの距離)	水源有り (4.0km下流)						
	宅地の有無(宅地までの距離)	宅地有り (4.5km下流)						
	その他	異常なし						
その他	周囲土壌の状況 ・土石の採取等によるかく乱 ・災害等	異常なし						

245T埋設箇所状況



撮影  
令和3年2月1日(月)



245T埋設箇所状況



撮影  
令和3年2月1日(月)



245T埋設箇所状況  
(標識)



機密性2

局署薬剤担当者限り

事 務 連 絡

令和2年 9月10日

九州森林管理局  
森林整備部長 殿  
(森林整備課企画係長扱い)

西都児湯森林管理署長

2・4・5-T剤埋設箇所点検について

このことについて、7月豪雨時の点検を実施したので、別添のとおり報告します。

(担当：総括森林整備官)

別紙様式

# 点検記録簿

点検箇所: (県名、市町村名) 宮崎県西都市  
(林小班名)

点検年月日 令和2年9月8日  
点検者職氏名 農林水産技官

標識	点検事項	異状の有無		異状があった場合			その他	
		状況	原因	講じた措置(具体的)	措置した年月日	担当者職氏名		
囲い	破損又は腐朽状況	異常なし						
	文字の状況	異常なし						
	支柱	倒状	異常なし					
		折損腐朽	異常なし					
	ロープ	ゆるみ	異常なし					
被覆箇所 の状況	表土(覆土)の状況	異常なし						
	植生の進入状況	表土は安定しており、流出の恐れなし。 上層木がうっぺいし、特に問題なし。						
立地環境	水源の有無(水源までの距離)	水源有り (4.0km下流)						
	宅地の有無(宅地までの距離)	宅地有り (4.5km下流)						
	その他	異常なし						
その他	周囲土壌の状況 ・土石の採取等によるかく乱 ・災害等	異常なし						

紙面に若干の  
腐食がみられる。

245T埋設箇所状況



撮影  
令和2年9月8日(火)



245T埋設箇所状況

【REDACTED】

撮影  
令和2年9月8日(火)





245T埋設箇所状況  
(標識)

撮影  
令和2年9月8日(火)

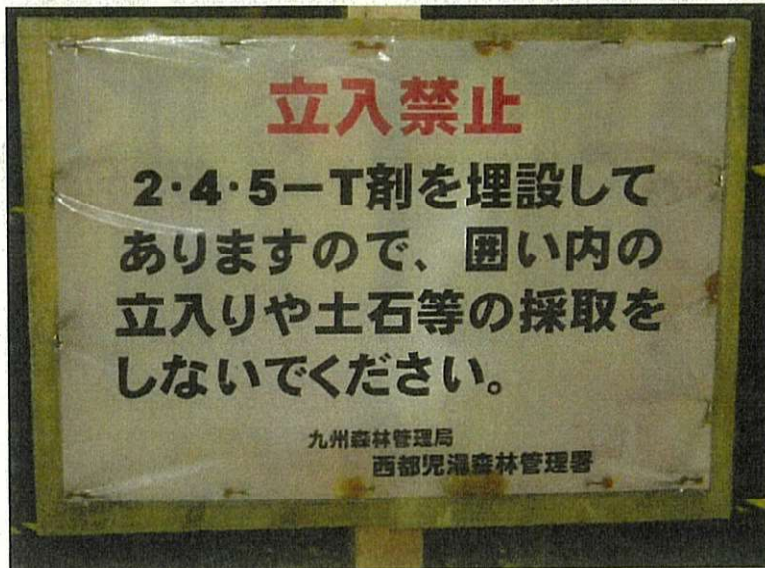

機密性 2 情報

局担当者限り  
事務連絡  
令和 2 年 9 月 9 日

九州森林管理局  
森林整備部長 殿  
(森林整備課企画係扱い)

宮崎森林管理署  
都城支署長

2, 4, 5-T 剤埋設箇所 の 臨時点検 について  
(令和 2 年 台風 10 号 後 による 臨時点検)

このことについて、別紙のとおり臨時点検をしましたので報告します。

(担当：総括森林整備官)



別紙様式

点検記録簿

点検箇所: ( 県名、市町村名 ) 富崎県都城市高崎町大字大牟田  
 ( 林小班名 ) 長尾国有林

点検年月日 令和2年9月8日

点検者職氏名 総括森林整備官  
 高崎森林事務所森林官  
 一般職員(森林育成)

標識	点検事項	異状の有無		講じた措置(具体的)	異状があった場合		その他
		状況	原因		措置した年月日	担当者職氏名	
囲い	破損又は腐朽状況	なし					
	文字の状況	良好					
	支柱	良好	倒状				
	ロープ	なし	折損腐朽				
		ゆるみ	なし				
被覆箇所 の状況	表土(覆土)の状況	なし	切断				
	植生の進入状況	良好					
立地環境	水源の有無(水源までの距離)	良好					
	宅地の有無(宅地までの距離)	水路敷等(1.0km下流)					
	その他	宅地あり(1.1km下流)					
その他	周囲土壌の状況	なし					
	・土石の採取等によるかく乱 ・災害等	良好					
		なし					

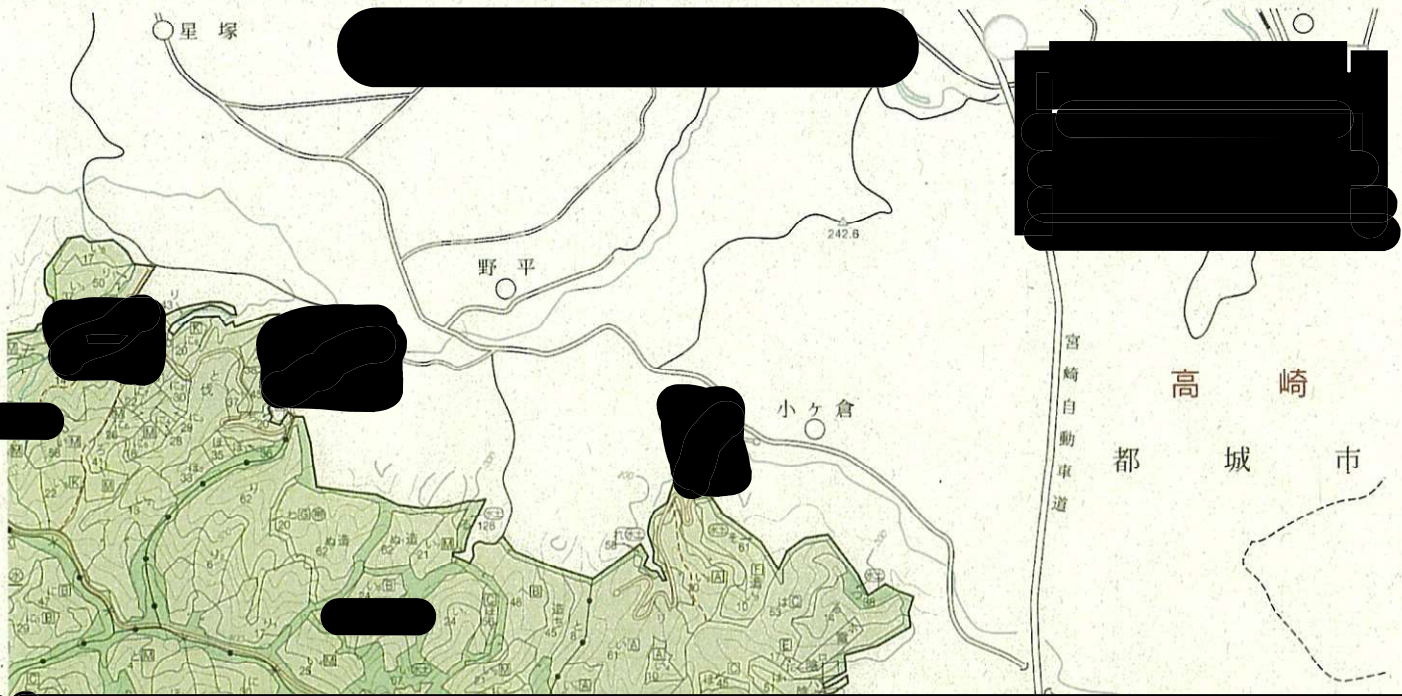



令和2年9月8日撮影(臨時点検)台風10号後



令和2年9月8日撮影(臨時点検)台風10号後



令和2年9月8日撮影(臨時点検)台風10号後



令和2年9月8日撮影(臨時点検)台風10号後

[Redacted]
[Redacted]
[Redacted]
[Redacted]



縮尺 =  $\frac{1}{5,000}$

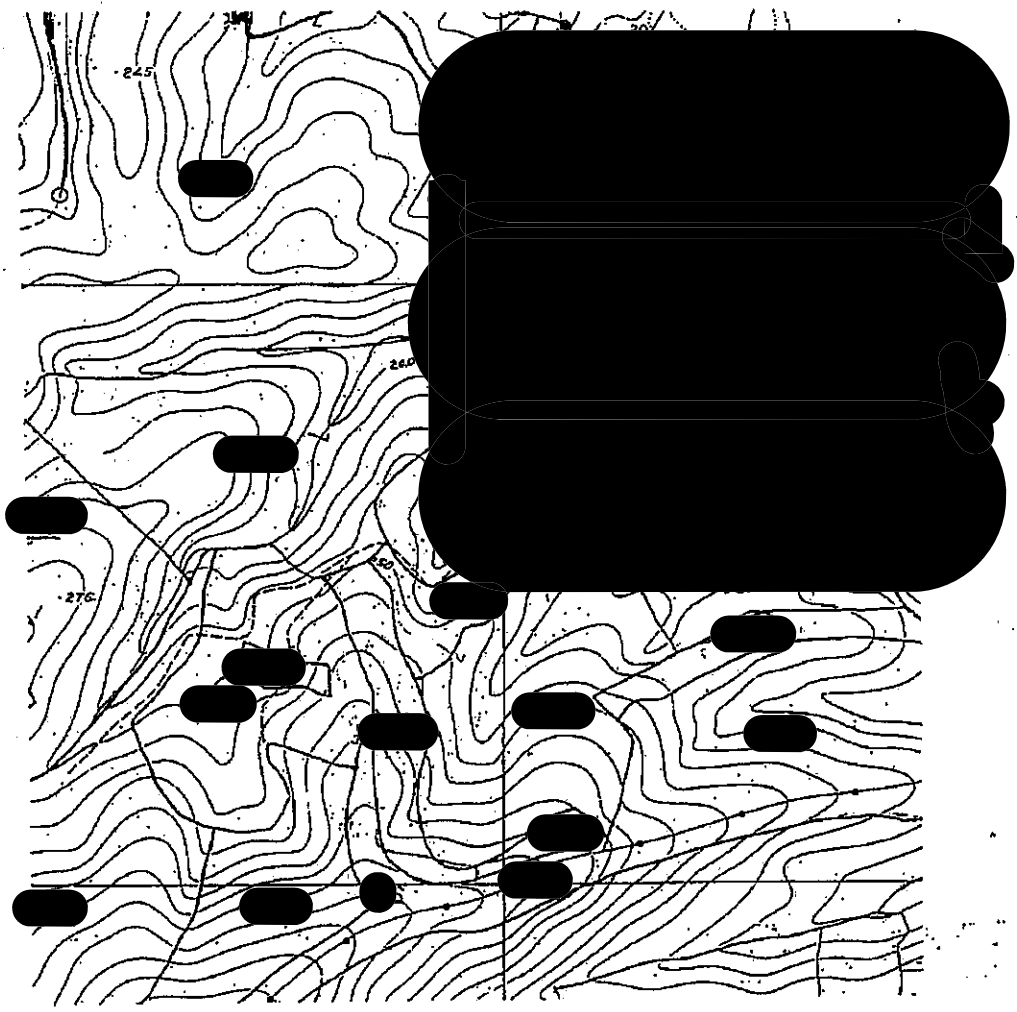

機密性2

局署薬剤担当者限り

事務連絡

令和2年 7月20日

九州森林管理局  
森林整備部長 殿  
(森林整備課企画係長扱い)

西都児湯森林管理署長

2・4・5-T剤埋設箇所点検について

このことについて、7月豪雨時の点検を実施したので、別添のとおり報告します。

(担当：総括森林整備官)

別紙様式

点検記録簿

点検箇所: (県名、市町村名) 宮崎県西都市  
 (林小班名) [ ]

点検年月日 令和2年7月20日  
 点検者職氏名 農林水産技官 [ ]

標識	点検事項	異状の有無		異状があった場合			その他	
		状況	原因	講じた措置(具体的)	措置した年月日	担当者職氏名		
囲い	破損又は腐朽状況	異常なし						
	文字の状況	異常なし						
	支柱	倒状	異常なし					
		折損腐朽	異常なし					
	ロープ	ゆるみ	異常なし					
被覆箇所 の状況	切断	異常なし						
		表土(覆土)の状況	表土は安定しており、流出の恐れなし。 上層木がうつべし、特に問題なし。					
立地環境	植生の進入状況							
	水源の有無(水源までの距離)	水源有り (4.0km下流)						
	宅地の有無(宅地までの距離)	宅地有り (4.5km下流)						
その他	その他	異常なし						
	周囲土壌の状況	異常なし						
	・土石の採取等によるかく乱 ・災害等	異常なし						



245T埋設箇所状況

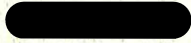

撮影  
令和2年7月20日(月)



245T埋設箇所状況



撮影  
令和2年7月20日(月)



機密性2情報

局内担当者限り

事 務 連 絡

令和 2 年 7 月 3 1 日

九州森林管理局 森林整備部長 殿  
(森林整備課 企画係扱い)

宮崎森林管理署長

2・4・5-T剤埋没箇所の点検について

標記の件について、令和2年7月の豪雨に伴う臨時点検結果を別紙のとおり提出します。

担当：総括森林整備官

別紙様式

点検記録簿

点検箇所: ( 県名、市町村名 ) 宮崎県宮崎市田野町  
 ( 林小班名 ) 本田野国有林

点検年月日 令和2年7月16日  
 点検者職氏名

標識	点検事項	異状の有無		原因	異状があった場合		その他	
		状況	異状の有無		講じた措置(具体的)	措置した年月日		担当者職氏名
囲い	破損又は腐朽状況		異常なし					
	文字の状況		異常なし					
	支柱	倒状		異常なし				
		折損腐朽		異常なし				
		ゆるみ		異常なし				
ロープ	切断		異常なし					
被覆箇所 の状況	表土(覆土)の状況		表土安定しており、流出の恐れなし。					
	植生の進入状況		下層植生が繁茂しており、特に問題なし。					
立地環境	水源の有無(水源までの距離)		なし					
	宅地の有無(宅地までの距離)		なし					
	その他		養鶏場あり 0.7km上流					
その他	周囲土壌の状況		異常なし					
	・土石の採取等によるかく乱 ・災害等		異常なし					

令和 2 年 度

245-T 剂埋没箇所保全点検

実 行 記 録 写 真 整 理 簿

宮崎森林管理署田野森林事務所

場所 本田野 国有林 [REDACTED]  
撮影年月日 令和 2 年 7 月 16 日  
附記事項 245-T剤埋没箇所 (近景)  
撮影者 農林水産技官 [REDACTED]

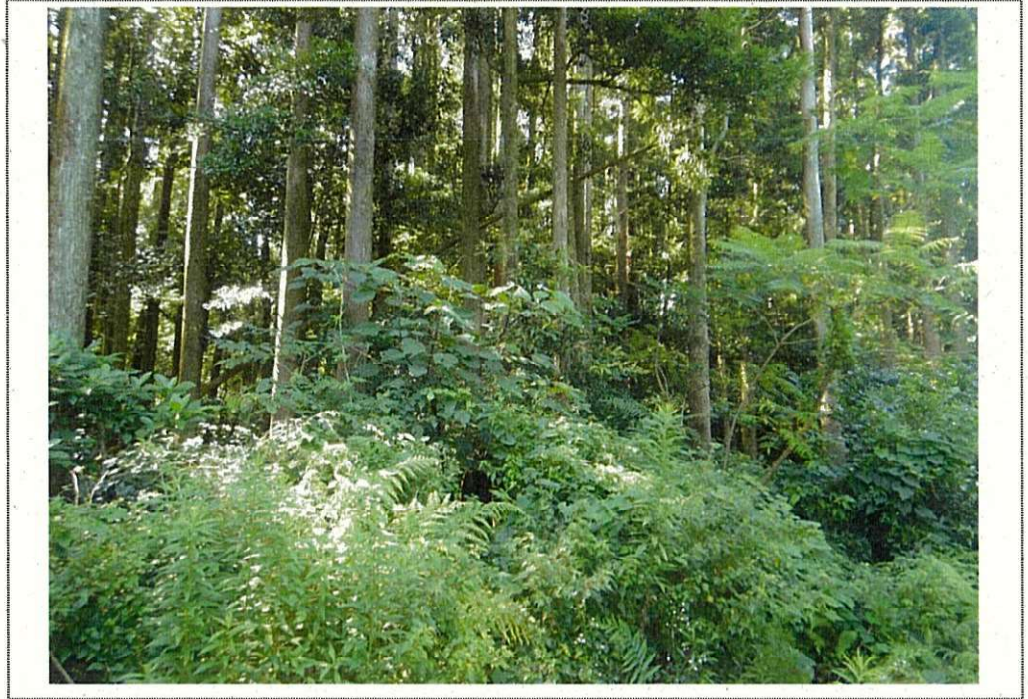

場所 本田野 国有林 [REDACTED]  
撮影年月日 令和 2 年 7 月 16 日  
附記事項 245-T剤埋没箇所 (看板)  
撮影者 農林水産技官 [REDACTED]



場所 本田野 国有林 [REDACTED]  
撮影年月日 令和 2 年 7 月 16 日  
附記事項 245-T剤埋没箇所 (正面左側部(手前))  
撮影者 農林水産技官 [REDACTED]



場所 本田野 国有林 [REDACTED]  
撮影年月日 令和 2 年 7 月 16 日  
附記事項 245-T剤埋没箇所 (正面左側部(奥))  
撮影者 農林水産技官 [REDACTED]



記録写真整理簿（補助紙）

NO.3

場所 本田野 国有林 [REDACTED]  
撮影年月日 令和 2 年 7 月 16 日  
附記事項 245-T剤埋没箇所 (正面右側部(奥))  
撮影者 農林水産技官 [REDACTED]



場所 本田野 国有林 [REDACTED]  
撮影年月日 令和 2 年 7 月 16 日  
附記事項 245-T剤埋没箇所 (背面右側部(手前))  
撮影者 農林水産技官 [REDACTED]





別紙様式

点検記録簿

点検箇所: (県名、市町村名) 宮崎県宮崎市高岡町  
 (林小班名) 大工次郎国有林

点検年月日 令和2年7月21日  
 点検者職氏名 (技)

標識	点検事項	異常の有無		原因	異常があった場合		その他
		状況	異状の有無		講じた措置(具体的)	措置した年月日	
囲い	破損又は腐朽状況		異常なし				
	文字の状況		異常なし				
	支柱	倒状	異常なし				
		折損腐朽	異常なし				
	ロープ	ゆるみ 切断	異常なし				
被覆箇所 の状況	表土(覆土)の状況		表土安定しており、流出の恐れなし。				
	植生の進入状況		下層植生が繁茂しており、問題なし。				
立地環境	水源の有無(水源までの距離)		2.2km 下流地点に水源あり。				
	宅地の有無(宅地までの距離)		2.0km 下流地点に宅地あり。				
	その他						
その他	周囲土壌の状況		異常なし				
	・土石の採取等によるかく乱 ・災害等		かく乱等なし 災害等なし				

令和 2 年 度  
(令和 2 年 7 月 豪 雨 )

245 - T 剂 埋 没 箇 所 保 全 点 検

実 行 記 録 写 真 整 理 簿

宮 崎 森 林 管 理 署 高 岡 森 林 事 務 所

場所 大工次郎 国有林 [REDACTED]  
撮影年月日 令和2年7月21日  
附記事項 245-T剤埋没箇所。（上部右肩及び中央部）  
撮影者 農林水産技官 [REDACTED]



場所 大工次郎 国有林 [REDACTED]  
撮影年月日 令和2年7月21日  
附記事項 245-T剤埋没箇所。（上部左肩及び中央部）  
撮影者 農林水産技官 [REDACTED]



場 所 大工次郎 国有林 [REDACTED]  
撮 影 年 月 日 令 和 2 年 7 月 21 日  
附 記 事 項 245-T剂埋没箇所。 ( 下部左肩及び中央部 )  
撮 影 者 農 林 水 産 技 官 [REDACTED]



場 所 大工次郎 国有林 [REDACTED]  
撮 影 年 月 日 令 和 2 年 7 月 21 日  
附 記 事 項 245-T剂埋没箇所。 ( 下部右肩及び中央部 )  
撮 影 者 農 林 水 産 技 官 [REDACTED]



場所 大工次郎 国有林 [REDACTED]  
撮影年月日 令和 2 年 7 月 21 日  
附記事項 245-T剤埋没箇所。 (看板)  
撮影者 農林水産技官 [REDACTED]



場所 大工次郎 国有林 [REDACTED]  
撮影年月日 令和 2 年 7 月 21 日  
附記事項 245-T剤埋没箇所。 (側面林内)  
撮影者 農林水産技官 [REDACTED]



別紙様式

点検記録簿

点検箇所: ( 県名、市町村名 ) 宮崎県小林市須木  
 ( 林小班名 ) 夏木国有林

点検年月日 令和2年7月30日  
 点検者職氏名(技) [Redacted]

標識	点検事項	異常の有無		原因	異常があった場合		その他	
		状況	異常なし		講じた措置(具体的)	措置した年月日 担当者職氏名		
囲い	破損又は腐朽状況	異常なし						
	文字の状況	異常なし						
	支柱	倒状	異常なし					
	ロープ	折損腐朽	異常なし					
		ゆるみ	異常なし					
被覆箇所 の状況	切断	異常なし						
	表土(覆土)の状況	表土安定しており、流出の恐れなし。						
立地環境	植生の進入状況	下層植生が繁茂しており、特に問題なし。						
	水源の有無(水源までの距離)	5.3km上流に水源、河川が隣接地に有り。						
	宅地の有無(宅地までの距離)	0.1km上流側に住宅有り。						
その他	その他	なし						
	周囲土壌の状況 ・土石の採取等によるかく乱 ・災害等	異常なし かく乱等なし 災害等なし						

令和 2 年 度

245-T 剂埋没箇所保全点検

実 行 記 録 写 真 整 理 簿

令和 2 年 7 月 30 日

宮 崎 森 林 管 理 署 夏 木 森 林 事 務 所

場所 夏木 国有林 [REDACTED]  
撮影年月日 令和 2 年 7 月 30 日  
附記事項 245-T 剤埋没箇所 (正面)  
撮影者 農林水産技官 [REDACTED]



場所 夏木 国有林 [REDACTED]  
撮影年月日 令和 2 年 7 月 30 日  
附記事項 245-T 剤埋没箇所 (正面左側)  
撮影者 農林水産技官 [REDACTED]





場所 夏木 国有林 [REDACTED]  
撮影年月日 令和 2 年 7 月 30 日  
附記事項 245-T剤埋没箇所 (正面右側)  
撮影者 農林水産技官 [REDACTED]



場所 夏木 国有林 [REDACTED]  
撮影年月日 令和 2 年 7 月 30 日  
附記事項 245-T剤埋没箇所 (看板)  
撮影者 農林水産技官 [REDACTED]



別紙様式

点検記録簿

点検箇所: ( 県名、市町村名 ) 宮崎県小林市須木  
 ( 林小 班 名 ) 重永国有林

点検年月日 令和2年7月30日  
 点検者職氏名 ( 技 )

標識	点検事項	異状の有無		原因	異状があつた場合		その他	
		状況	講じた措置(具体的)		措置した年月日	担当者職氏名		
囲い	破損又は腐朽状況	異常なし						
	文字の状況	異常なし						
	支柱	倒状	異常なし					
		折損腐朽	異常なし					
	ロープ	ゆるみ	異常なし					
被覆箇所 の状況	切断	異常なし						
	表土(覆土)の状況	表土安定しており、流出の恐れなし。						
立地環境	植生の進入状況	広葉樹1~12cm6本、問題なし。						
	水源の有無(水源までの距離)	槻木川まで0.1km、田代ヶ八重タムまで3.4km						
	宅地の有無(宅地までの距離)	なし						
その他	その他							
	周囲土壌の状況	異常なし						
	・土石の採取等によるかく乱 ・災害等	異常なし						

令和 2 年 度

245-T 剂埋没箇所保全点検

実 行 記 録 写 真 整 理 簿

令和 2 年 7 月 30 日

宮崎森林管理署 田代ヶ八重森林事務所

場所 重永国有林 [REDACTED]  
撮影年月日 令和2年7月30日  
附記事項 245-T剤埋没箇所 (正面)  
撮影者 農林水産技官 [REDACTED]



場所 重永国有林 [REDACTED]  
撮影年月日 令和2年7月30日  
附記事項 245-T剤埋没箇所 (上部)  
撮影者 農林水産技官 [REDACTED]



場所 重永 国有林 [REDACTED]  
撮影年月日 令和 2 年 7 月 30 日  
附記事項 245-T 剤埋没箇所 (右側面)  
撮影者 農林水産技官 [REDACTED]



場所 重永 国有林 [REDACTED]  
撮影年月日 令和 2 年 7 月 30 日  
附記事項 245-T 剤埋没箇所 (左側面)  
撮影者 農林水産技官 [REDACTED]



機密性2情報

局担当者限り  
事務連絡  
令和2年7月16日

九州森林管理局  
森林整備部長 殿  
(森林整備課企画係扱い)

宮崎森林管理署  
都城支署長

2, 4, 5-T剤埋設箇所の特時点検について  
(令和2年7月豪雨による特時点検)

このことについて、別紙のとおり特時点検をしましたので報告します。

(担当：総括森林整備官)



別紙様式

点検記録簿

点検箇所: ( 県名、市町村名 ) 宮崎県都城市高崎町大字大牟田  
 ( 林小班名 ) 長尾国有林

点検年月日 令和2年7月15日  
 点検者職氏名 総括森林整備官  
 主任森林整備官  
 高崎森林事務所森林官

標識	点検事項	異状の有無		講じた措置(具体的)	異状があった場合		その他	
		状況	原因		措置した年月日	担当者職氏名		
囲い	破損又は腐朽状況	なし						
	文字の状況	良好						
		支柱	良好					
	ロープ	倒状	なし					
		折損腐朽	なし					
		ゆるみ	なし					
被覆箇所 の状況	切断	なし						
	表土(覆土)の状況	良好						
立地環境	植生の進入状況	良好						
	水源の有無(水源までの距離)	水路敷等(1.0km下流)						
	宅地の有無(宅地までの距離)	宅地あり(1.1km下流)						
	その他	なし						
その他	周囲土壌の状況	良好						
	・土石の採取等によるかく乱 ・災害等	なし						

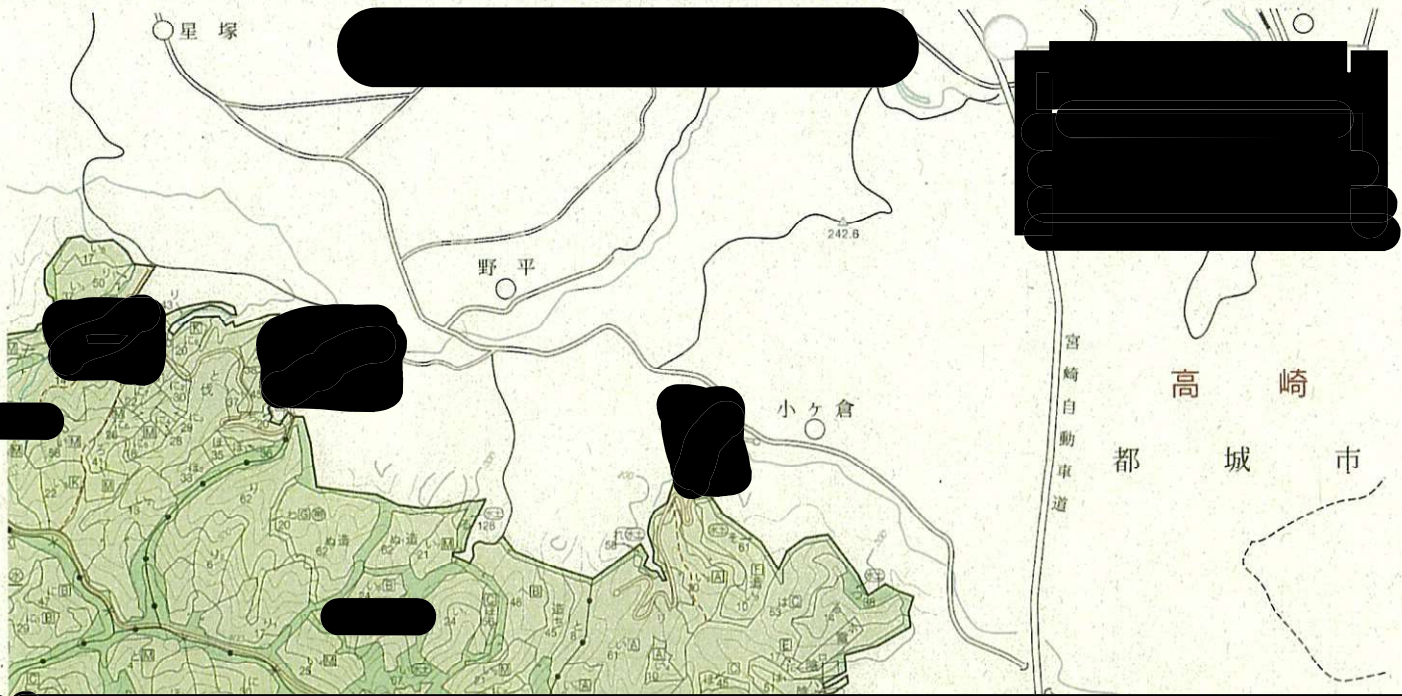





令和2年7月15日撮影(臨時点検)7月豪雨後



令和2年7月15日撮影(臨時点検)7月豪雨後



令和2年7月15日撮影(臨時点検)7月豪雨後



令和2年7月15日撮影(臨時点検)7月豪雨後

[Redacted]	
[Redacted]	
[Redacted]	
[Redacted]	

縮尺 =  $\frac{1}{5,000}$

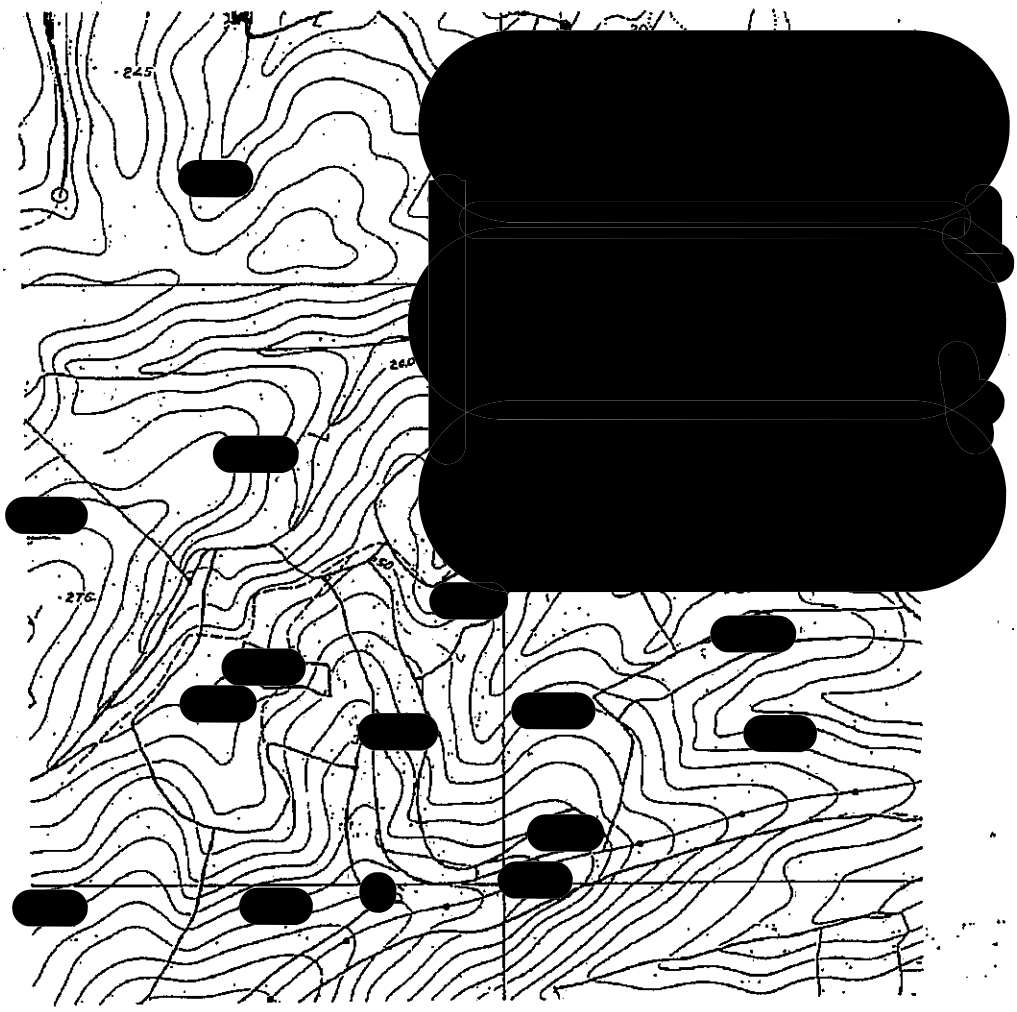

機密性2情報

取扱注意

【担当者限り】

事務連絡  
令和2年7月21日

九州森林管理局  
森林整備課長 殿  
(企画係長扱い)

宮崎南部森林管理署長

2・4・5-T剤埋設箇所の点検について（臨時点検）

このことについて、「245T剤埋設箇所の点検実施要領」に基づき点検を実施しましたので、別紙のとおり報告します。

記

1 点検箇所

永田国有林

担当：総括森林整備官

令和2年7月17日

宮崎南部森林管理署長 殿

串間森林事務所首席森林官  
農林水産技官

2・4・5-T剤 埋設箇所点検等について

このことについて、別紙のとおり報告します。（異常気象による点検）

別紙様式

# 点検記録簿 (異常気象による点検)

点検箇所: ( 県名、市町村名 ) 宮崎県串間市

点検年月日 令和 2 年 7 月 17 日

( 林小班名 )

点検者 職氏名 農林水産技官

標識	点検事項	異常の有無		原因	異常があった場合		その他	
		状況	異状の有無		講じた措置(具体的)	措置した年月日		担当者職氏名
困い	破損又は腐朽状況	異常なし						
	文字の状況	異常なし						
	支柱	倒状	異常なし					
	有刺鉄線	折損腐朽	異常なし					
		ゆるみ	鉄線 ゆるみ無し					
被覆箇所の状況	切断	異常なし						
	表土(覆土)の状況	表土は安定しており、流出の恐れなし。						
立地環境	植生の進入状況	下層植生が繁茂しており、特に問題なし。						
	水源の有無(水源までの距離)	無し						
	宅地の有無(宅地までの距離)	無し						
その他	その他	無し						
	周囲土壌の状況	異常等見られず良好						
	・土石の採取等によるかく乱 ・災害等	なし なし						

2・4・5—T埋設箇所写真

所在地：永田国有林

撮影日：令和2年7月17日



後方から撮影



前方横から撮影



区域内の植生に異常なし



区域外の林況に異常なし